**Weitere Informationen zur Begabungs- und Begabtenförderung (BBF)**

**Website bbf.tg.ch**
**E-Mail bbf@tg.ch**
**Telefon 058 345 57 99**

bbf.tg.ch

Kanton Thurgau
Amt für Volksschule
Amt für Mittel- und Hochschulen
Amt für Berufsbildung und Berufsberatung

Fotos: ©Ana Kontoulis, Gestaltung: Barbara Zittener

Thurgau

**tüfteln – forschen – gestalten**

**entdecken – diskutieren – ausprobieren**

**experimentieren – kreieren – programmieren**

**Begabungs- und Begabtenförderung (BBF)**

bbf.tg.ch

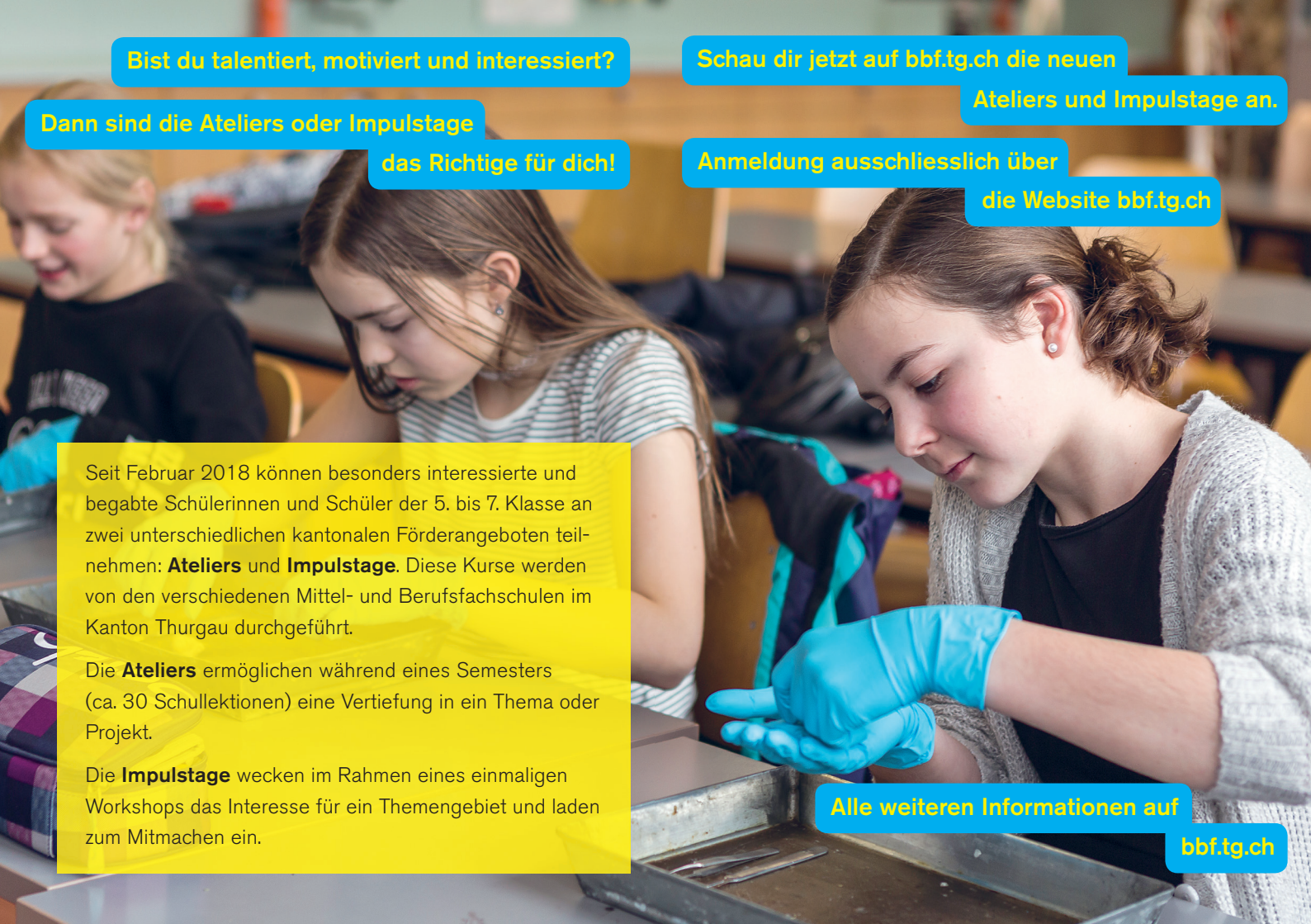

**Bist du talentiert, motiviert und interessiert?**

**Dann sind die Ateliers oder Impulstage das Richtige für dich!**

**Schau dir jetzt auf bbf.tg.ch die neuen Ateliers und Impulstage an.**

**Anmeldung ausschliesslich über die Website bbf.tg.ch**

Seit Februar 2018 können besonders interessierte und begabte Schülerinnen und Schüler der 5. bis 7. Klasse an zwei unterschiedlichen kantonalen Förderangeboten teilnehmen: **Ateliers** und **Impulstage**. Diese Kurse werden von den verschiedenen Mittel- und Berufsfachschulen im Kanton Thurgau durchgeführt.

Die **Ateliers** ermöglichen während eines Semesters (ca. 30 Schullektionen) eine Vertiefung in ein Thema oder Projekt.

Die **Impulstage** wecken im Rahmen eines einmaligen Workshops das Interesse für ein Themengebiet und laden zum Mitmachen ein.

**Alle weiteren Informationen auf bbf.tg.ch**